EVOLUTION DU TERRORISME

Les enfants et les hôpitaux peuvent-ils être la cible des terroristes ?

Principes d'organisation et de prise en charge des blessés par armes de guerre

Claude FUILLA

EVOLUTION DU TERRORISME

22 juillet 1968 : Détournement d'un Boeing 707 d'El Al (Rome –Tel Aviv)

EVOLUTION DU TERRORISME

Années 80

- Terrorisme Nationaliste, Idéologique
- Terrorisme Organisation Ecran
- Logique de gain politique ⇨ Attentats titrés

Terroriste pro-iranien pour le compte du Hezbollah libanais :

- *Obtenir la libération dev terroristes détenus en France : Anis Naccache (réseau iranien), Georges Ibrahim Abdallah (réseau libanais FARL), Varadjian Garbidjan (réseau arménien ASALA).*
- *Faire cesser le soutien apporté par la France à l'Irak dans le conflit qui l'oppose à l'Iran et règlement du contentieux Eurodif*

EVOLUTION DU TERRORISME

Années 90

- Exportation du conflit algérien en France
- Terroristes laïcs ⇨ Terroristes religieux

EVOLUTION DU TERRORISME

- 11 septembre 2001 : Quintessence par sa sophistication et son impact) d'un terrorisme d'extrémisme religieux islamiste
- A partir de 2012 : Terrorisme est directement lié au chaos des zones sahéliennes et syro-orakiennes

EVOLUTION DU TERRORISME

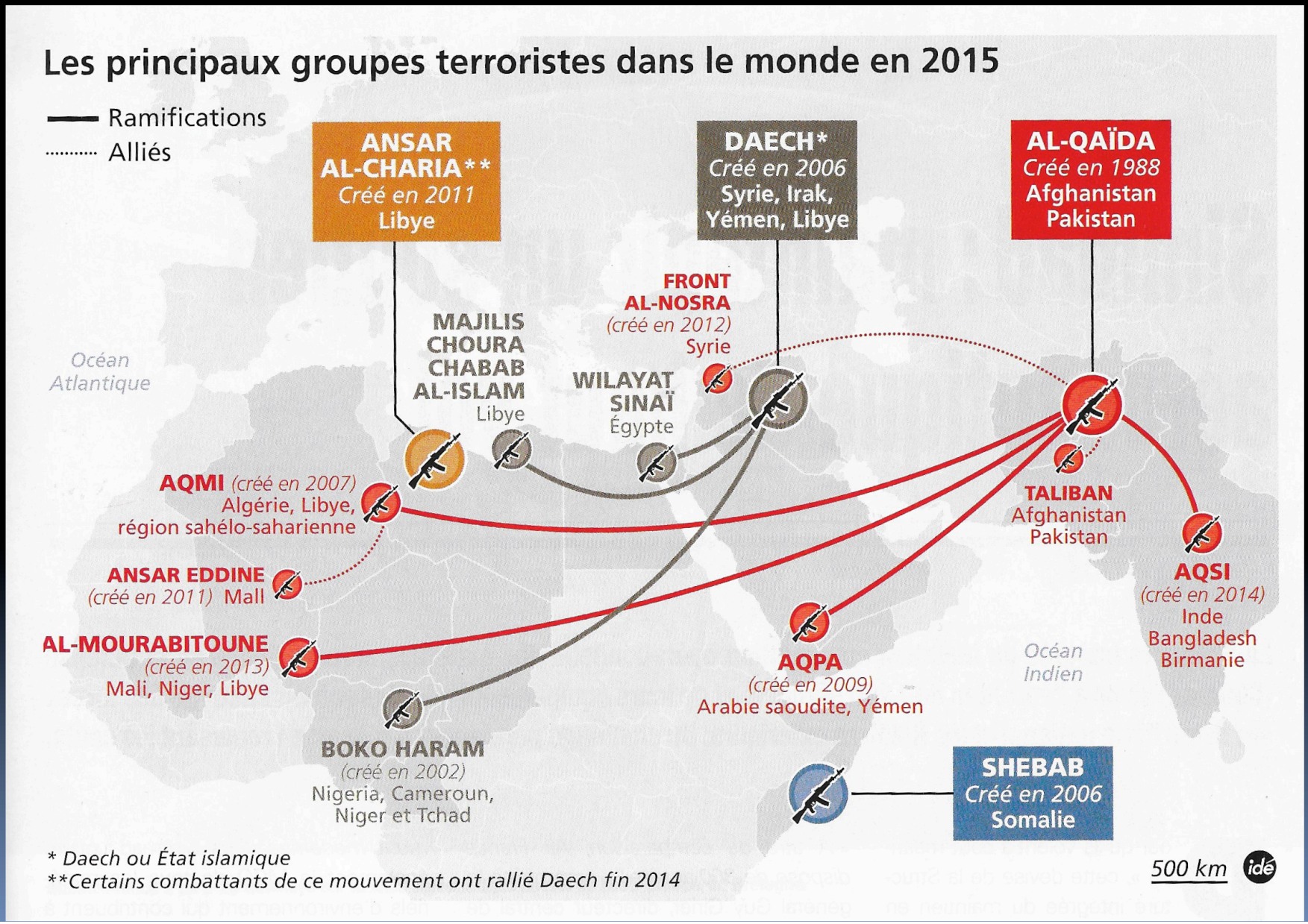

EVOLUTION DU TERRORISME
2 grandes multinationales !!!!

- **Al Quaïda** :
  - Lutter contre la présence américaine en Arabie Saoudite
  - Lutter contre le soutien des États-Unis à Israël
- **Daech** :
  - Etablir la charia dans le califat ➪
  - Etablir un califat planétaire !!!!

Attentats « ciblés » ➪ Attentats ubiquitaires

EVOLUTION DU TERRORISME

Des évolutions plus ou moins contradictoires

- **Terrorisme** ⇨ Hyperterrorisme
- Attentats contre des « *cibles « molles* », attentats d'opportunité

Sophistication ⟺ Rusticité

EVOLUTION DU TERRORISME

Détermination (Conflit Israëlo-Palestinien)

Détermination (sous-prolérariat des population imigrées musulmanes)

Fanatisme (Jihad)

Expérience (Afghanistan, Bosnie, Tchechénie,

Compétence (Les Hommes, les outils)

EVOLUTION DU TERRORISME

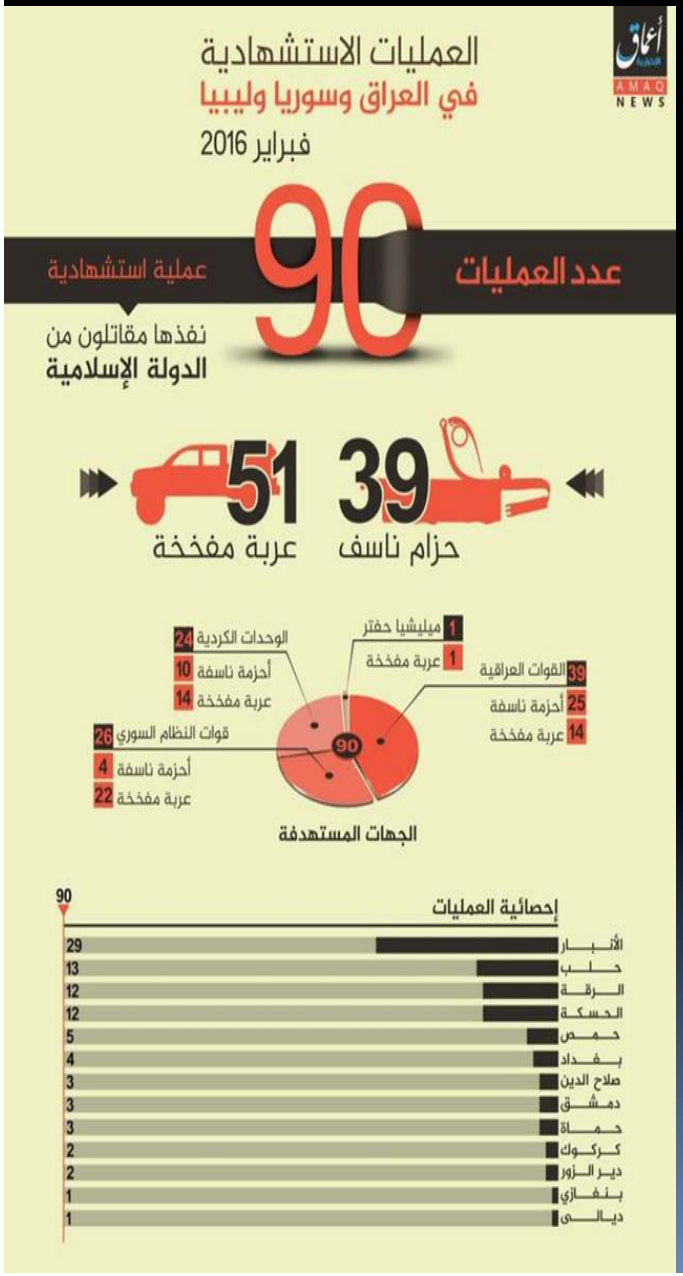

DAECH dit ce qu'il fait et
….. Fait ce qu'il dit

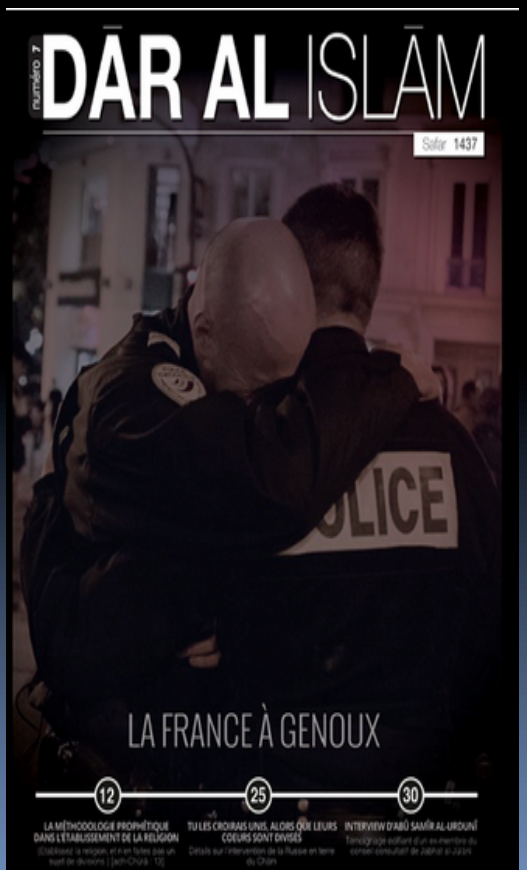

EVOLUTION DU TERRORISME
Ce qui a changé

- Optimisation des explosifs
- Utilisation de fusils d'assaut
- Attaques « rustiques » (armes blanches, utilisation de véhicule comme vecteur agressif, …)
- Attentats multi-sites

UNE MORBI-MORTALITE PLUS ELEVEE

Faire simple ……. Mais efficace

EVOLUTION DU TERRORISME
Ce qui a changé

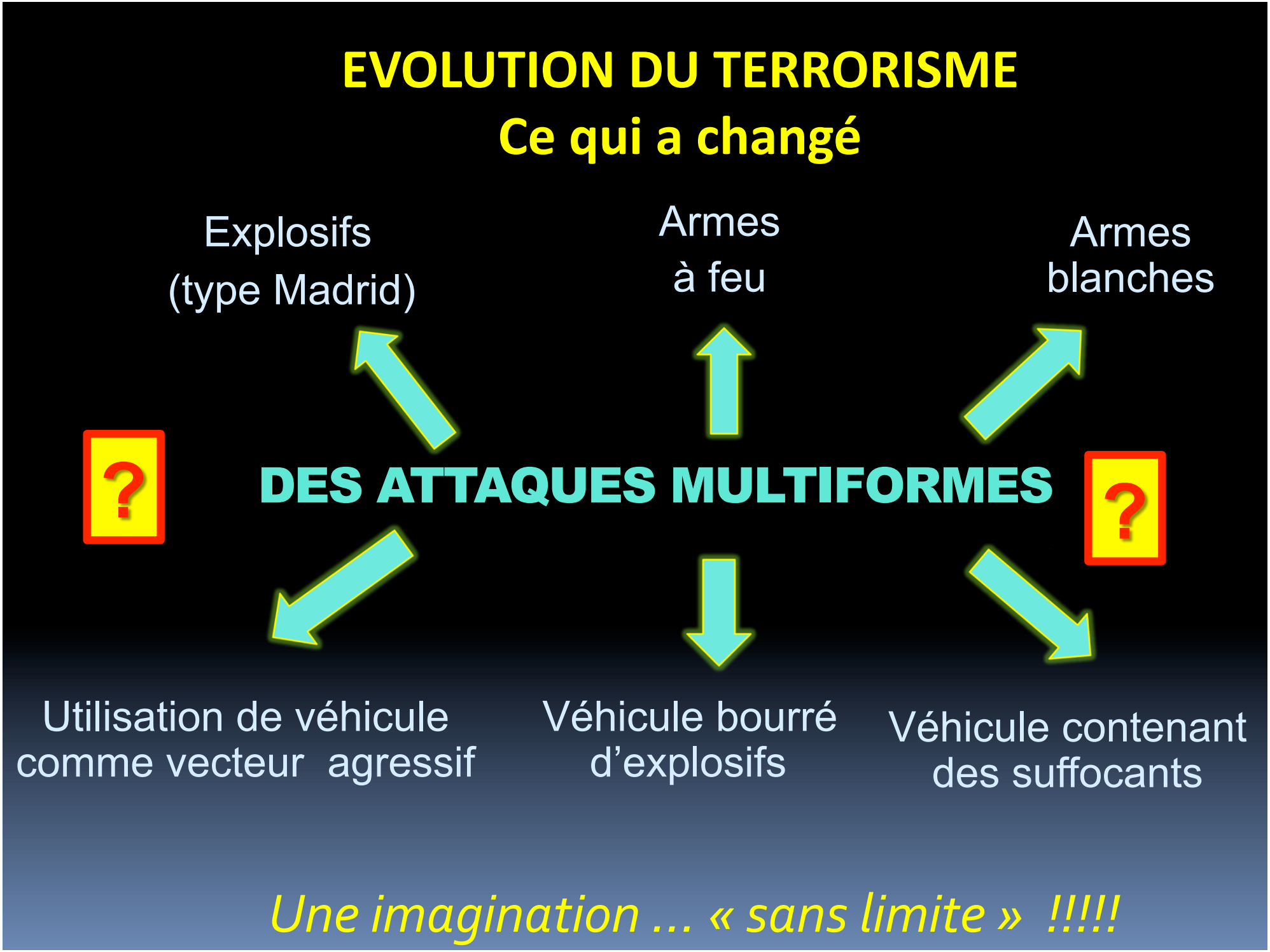

Une imagination … « sans limite » !!!!!

EXPLOSIF FAIBLE PUISSANCE MAIS QUANTITE ++++

EXPLOSIF FORTE PUISSANCE
FAIBLE QUANTITE EFFETS ++++

En effet, la charge explosive de la chaussure de Richard Reid était constituée de **283 g de C-4.** Il s'agit d'un explosif plastique **indétectable par les portiques de détection métallique.** Sa **malléabilité** et sa stabilité expliquent en grande partie sa popularité auprès des organisations terroristes.

Par conséquent, il suffit au terroriste de placer 300 g de substance explosive sur son corps de façon à ne pas faire apparaitre de protubérance suspecte. Les passeurs de drogues et autres substances illicites sont passés maitres dans ce mode opératoire et ce, pour des volumes autrement plus importants.

200 g de SEMTEX dans un Boeing 747
L'avion était pressurisé pour simuler les écarts de pression s'exerçant à 30000 pieds

EVOLUTION DU TERRORISME
Ce qui a changé

UN NOMBRE DE VICTIMES POTENTIELLEMENT IMPORTANT VOIRE MAJEUR

Analyse des attentats des années 86 et 95
des attentat de Madrid (2004) et Londres (2005)
Et des attentat du 13 Novembre 2015

AGENTS VULNERANTS	ATTENTATS		Victimes	% DCD	% UA	% UR
EXPLOSIFS	Paris 1986	Rue de Rennes	62,0	11,2	14,5	85,5
	Paris 1995/1996	Saint-Michel	115	7,0	14,8	85,2
		Port-Paris	159	5.0	7.5	92,5
	MOYENNE		**112,0**	**7,7**	**12,3**	**87,7**
	MEDIANE		**115,0**	**7,0**	**14,5**	**85,5**
	Madrid 2004	Atocha 1	203	4,7	10,7	89,3
		Atocha 2	203	4,7	10,7	89,3
		Atocha 3	203	4,7	10,7	89,3
		Tellez 1	201	8,0	7,7	92,3
		Tellez 2	201	8,0	7,7	92,3
		Tellez 3	201	8,0	7,7	92,3
		Tellez 4	201	8,0	7,7	92,3
		El Pozo 1	206	16,2	7,8	92,2
		El Pozo 2	206	16,2	7,8	92,2
		Santa-Eugénia	236	7,2	11,0	89,0
	Londres 2005	Algate East	191	4,2	5,8	94,2
		King cross	294	9,2	12,9	87,1
		Edgware road	178	3,9	7,3	92,7
		Bus Travistock square	87	16,1	24,1	75,9
	MOYENNE		**200,8**	**8,5**	**10,0**	**90,0**
	MEDIANE		**202,0**	**8,0**	**7,8**	**92,2**
BALLES	**PARIS 13 Novembre 2015**		**483**	**27,53**	**20,7**	**79,3**

HYPERTERRORISME

EVOLUTION DU TERRORISME
Ce qui a changé

UN NOMBRE DE VICTIMES IMPORTANT VOIRE MAJEUR

- Moyens médicaux pré-hospitaliers ne permettant pas la prise en charge unitaire (1 équipe médicale / UA) :
  - Madrid : 80 Equipes Médicales / 158 UA (traitées sur site)
  - Paris : 70 Equipes médicales / 100 UA
- Nécessité d'un véritable triage discriminant des victimes
- Nécessité de s'appuyer sur l'organisation hospitalière

EVOLUTION DU TERRORISME
Ce qui a changé

UN NOMBRE IMPORTANT DE VICTIMES A FORTE MORTALITE PRECOCE

- Damage control pré-hospitalier
- Evacuation rapide
- Accueil hospitalier type « Mascal » du SSA
- Damage control chirurgical

DAMAGE CONTROL

DAMAGE CONTROL PRE-HOSPITALIER

(Damage control Ground zero)

DAMAGE CONTROL CHIRURGICAL

(Damage control surgery)

DAMAGE CONTROL REANIMATOIRE

(Damage control resuscitation)

DAMAGE CONTROL CHIRURGICAL

- Ce n’est pas une chirurgie dégradée pour soigner plusieurs blessés
- C’est une chirurgie optimisée pour sauver un blessé gravissime

DAMAGE CONTROL

Course contre la montre dans l'excellence organisationnelle décisionnelle et l'optimisation gestuelle

EVOLUTION DU TERRORISME
Ce qui a changé

UN NOMBRE DE MORTS IMPORTANT

- Organisation médico-légale adaptée

LES ENFANTS ET LES HOPITAUX PEUVENT-ILS ETRE LA CIBLE DES TERRORISTES

Malheureusement OUI ……

- « Légitimé » par la mort d'enfants en Palestine et en Syrie
- « Légitimé » par les attaques des hôpitaux, en particulier en Syrie

LES ENFANTS ET LES HOPITAUX PEUVENT-ILS ETRE LA CIBLE DES TERRORISTES

Occurrence d'enfants victimes

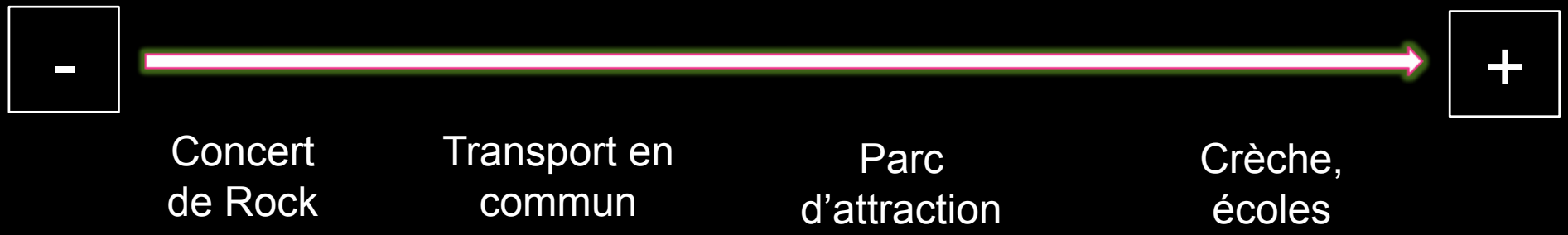

PRINCIPES D'ORGANISATION OPERATIONNELLES

Réponse réflexe

Recueil de l'information et analyse

Organisation stratégique, tactique et opérationnelle adaptée

PRINCIPES D'ORGANISATION OPERATIONNELLES

Centraliser l'information pour l'analyser et la partager

Centraliser la stratégie

Décentraliser la tactique opérationnelle

RECUEIL DE L'INFORMATION ET ANALYSE

- **Appréciation « rapide » de la situation :**
  - Nature de l'agression
  - Nombre de sites touchés
  - Nombre de frappes
  - Persistance du risque agressif et prévention du sur-attentat
  - Levée de doute NRBC
  - Bilan numérique approximatif des victimes (à partir du type d'agression, des DCD, …)
- **Inter-services**
- **Analytique**

Clé de l'efficience

ORGANISATION STATEGIQUE ET TACTIQUE

- Constitution précoce d'une réserve stratégique et de renforts zonaux et extra-zonaux (hélicoptères, …..)
- Hiérarchisation des différents sites
- Contrôle du niveau d'adaptation de la couverture opérationnelle

OBJECTIFS OPERATIONNELS EXTREMEMENT COMPLEXES

- **Contraintes médicales pré-hospitalières :**
  - Catégorisation discriminante (EU / U1 / U2 / U3 …. ou P1 / P2 / P3)
  - Damage control pré-hospitalier
  - Evacuation rapide des EU (ou P1 OTAN)

- **Adaptation de l'accueil hospitalier :**
  - Accueil hospitalier type Mascal
  - Damage control chirurgical
  - Evacuation rapide des U1 (P2 OTAN) ➪ CHU périphériques ?

- **Prise en charge médico-psychologique de masse** (*Gravité de l'atteinte psychologique des blessés par balles par rapport aux blessés par explosions*)

RAPPORT D'EUROPOL*
Changement de stratégie de l'EI

- *« …. Les attaques viseront en priorité les cibles molles, en raison de l'impact que cela génère ….. »*
- *« …. Partout dans le monde, des séries d'attaques complexes et bien coordonnées grâce à des combattants locaux connaissant bien le terrain. …. »*
- *« …. Les commandants de l'EI ont une liberté tactique quand ils choisissent leurs cibles, afin d'adapter leurs projets à des circonstances locales spécifiques, ce qui rend encore plus difficile pour les forces de l'ordre la détection de tels projets et l'identification des personnes impliquées à un stade précoce….. »*

** Changes in modus operandi of Islamic State terrorist attacks*
The Hague, 18 January 2016

Liberté • Égalité • Fraternité
RÉPUBLIQUE FRANÇAISE

PREMIER MINISTRE

PLAN D'ACTION CONTRE LE TERRORISME

13 juillet 2018

Merci de votre attention